



**DIRECCIÓN GENERAL DE PROPIEDAD INDUSTRIAL
DIRECCIÓN DE DIBUJOS Y MODELOS INDUSTRIALES
Orden de Publicación**

(43) Asunción, 24 de Marzo de 2022

(12) Datos del Dibujo Industrial:

(21) Solicitud N°: 2204838 (22) Fecha Solicitud: 28/01/2022 Hora: 12:23:38

(54) Título: ORNAMENTACION APLICABLE A CAJA

(51) Clase: 09 Sub-Clase: 04 Tipo: Dibujo Industrial Tipo de Solicitud: RN

(71) Solicitante: LABORATORIOS DE PRODUCTOS ETICOS C.E.I.S.A.

Domicilio: Atilio Galfre N° 101 y Calle 1-San Lorenzo, Paraguay

(72) Creador: GIOVANNA SCAVONNE G.

Domicilio: Atilio Galfre 101 y Calle 1, San Lorenzo, Paraguay

(74) Agente PI: 5362 – Mirle Mar Nuñez Gonzalez

(30) Prioridad N°: NO INVOCA Prioridad Fecha: Prioridad País:

Renovación Registro N°: 3117

En cumplimiento al Artículo 21° de la Ley N° 868/81 de Dibujos y Modelos Industriales, publíquese por el término de la Ley la descripción de la presente solicitud.

(57) Descripción:

Este Dibujo Industrial consiste en la ORNAMENTACIÓN DE UNA CAJA DE FORMA RECTANGULAR DE COLOR LILACEO. EN LAS DOS ZONAS FRONTALES Y EN LA PARTE DERECHA SE OBSERVA UNOS CUADRILATEROS SUPERPUESTOS, TAL Y CUAL SE OBSERVA EN EL DISEÑO ADJUNTO

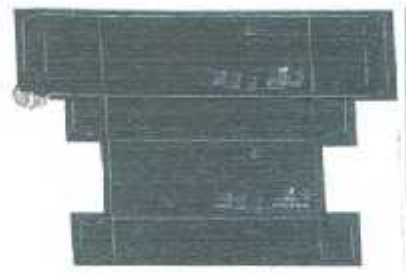

Abg. Rossana F. Ojeda Aseretto
Directora Interina

Dirección de Dibujos y Modelos Industriales

Asunción, _____

Retiro Orden de Publicación original de este documento a mi entera responsabilidad y aceptación. -

Nombre y

Apellido: _____ C.I.: _____ Firma: _____

Tiene carta de autorización para el retiro.-



**DIRECCIÓN GENERAL DE PROPIEDAD INDUSTRIAL
DIRECCIÓN DE DIBUJOS Y MODELOS INDUSTRIALES
Orden de Publicación**

(43) Asunción, 24 de Marzo de 2022

(12) Datos del Dibujo Industrial:

(21) Solicitud N°: 2204828 (22) Fecha Solicitud: 28/01/2022 Hora: 12:16:10

(54) Título: ORNAMENTACION APLICABLE A CAJA

(51) Clase:09 Sub-Clase: 04 Tipo: Dibujo Industrial Tipo de Solicitud:RN

(71) Solicitante: LABORATORIO DE PRODUCTOS ETICOS C.E.I.S.A.

Domicilio: Atilio Galfre N° 101 y Calle 1- San Lorenzo, Paraguay

(72) Creador: GIOVANNA SCAVONE G.

Domicilio: Atilio Galfre N° 101 y Calle 1- San Lorenzo, Paraguay

(74) Agente PI: 5362 – Mirle Mar Nuñez Gonzalez

(30) Prioridad N°: NO INVOCA Prioridad Fecha: Prioridad País:
Renovación Registro N°:3116

En cumplimiento al Artículo 21° de la Ley N° 868/81 de Dibujos y Modelos Industriales, publíquese por el término de la Ley la descripción de la presente solicitud.

(57) Descripción:

Este Dibujo Industrial consiste en la ORNAMENTACIÓN DE UNA CAJA DE FORMA RECTANGULAR LOS DOS COSTADOS RECTANGULARES SON DE COLOR ROJIZO. EN LAS DOS ZONAS CENTRALES Y EN LA PARTE IZQUIERDA SE OBSERVA UNAS BANDAS CURVAS QUE FORMAN UN CORAZON ESTILIZADO, TAL CUAL SE OBSERVA EN EL DISEÑO ADJUNTO

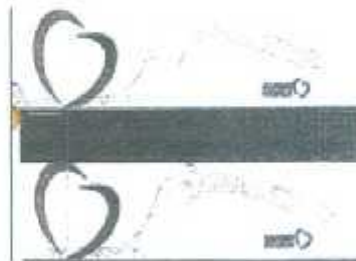

**Abg. Rossana F. Ojeda Aseretto
Directora Interina**

Dirección de Dibujos y Modelos Industriales

Asunción, _____

Retiro Orden de Publicación original de este documento a mi entera responsabilidad y aceptación.-

Nombre y Apellido: _____ C.I.: _____ Firma: _____



**DIRECCIÓN GENERAL DE PROPIEDAD INDUSTRIAL
DIRECCIÓN DE DIBUJOS Y MODELOS INDUSTRIALES
Orden de Publicación**

(43) Asunción, 24 de Marzo de 2022

(12) Datos del Dibujo Industrial:

(21) Solicitud N°: 2204830 (22) Fecha Solicitud: 28/01/2022 Hora: 12:18:35

(54) Título: ORNAMENTACION APLICABLE A CAJA

(51)

Clase: 09 Sub-Clase: 04 Tipo: Dibujo Industrial Tipo de Solicitud: RN

(71) LABORATORIOS DE PRODUCTOS ETICOS C.E.I.S.A.

Solicitante:

Domicilio: Atilio Galfre N° 101 y Calle 1-San Lorenzo, Paraguay

(72)

GIOVANNA SCAVONE G.

Creador:

Domicilio: Atilio Galfre N° 101 y Calle 1-San Lorenzo, Paraguay

(74) Agente

Pl: 5362 – Mirle Mar Nuñez Gonzalez

(30) Prioridad

N°: NO INVOCA

Prioridad Fecha:

Prioridad País:

Renovación Registro

N°: 3115

En cumplimiento al Artículo 21° de la Ley N° 868/81 de Dibujos y Modelos Industriales, publíquese por el término de la Ley la descripción de la presente solicitud.

(57) Descripción:

Este Dibujo Industrial consiste en la ORNAMENTACIÓN DE UNA CAJA DE FORMA RECTANGULAR DE COLOR VERDE, CON LAS ZONAS FRONTALES EN COLOR BLANCO, EN DICHAS ZONAS FRONTALES, SE OBSERVAN UNAS BANDAS CURVAS, TAL Y CUAL SE OBSERVA EN EL DISEÑO ADJUNTO

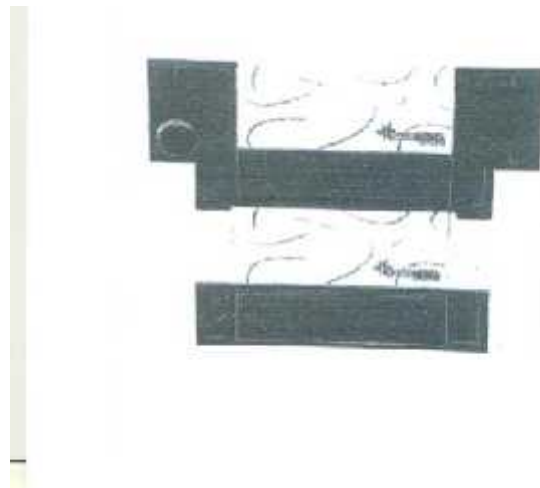

Abg. Rossana F. Ojeda Aseretto

Directora Interina

Dirección de Dibujos y Modelos Industriales

Asunción, _____

Retiro Orden de Publicación original de este documento a mi entera responsabilidad y aceptación. -

Nombre y

Apellido: _____ C.I.: _____ Firma: _____

Tiene carta de autorización para el retiro.-



**DIRECCIÓN GENERAL DE PROPIEDAD INDUSTRIAL
DIRECCIÓN DE DIBUJOS Y MODELOS INDUSTRIALES
Orden de Publicación**

(43) Asunción, 24 de Marzo de 2022

(12) Datos del Dibujo Industrial:

(21) Solicitud N°: 2204833 (22) Fecha Solicitud: 28/01/2022 Hora: 12:20:44

(54) Título: ORNAMENTACION APLICABLE A CAJA

(51) Sub-Clase:09 Clase:04 Tipo: Dibujo Industrial Tipo de Solicitud: RN

(71) Solicitante: LABORATORIOS DE PRODUCTOS ETICOS C.E.I.S.A.

Domicilio: Atilio Galfre N° 101 y Calle 1- San Lorenzo, Paraguay

(72) Creador: GIOVANNA SCAVONE G.

Domicilio: Atilio Galfre N° 101 y Calle 1- San Lorenzo, Paraguay

(74) Agente PI: 5362 – Mirle Mar Nuñez Gonzalez

(30) Prioridad N°: NO INVOCA Prioridad Fecha: Prioridad País:
Renovación Registro N°:3118

En cumplimiento al Artículo 21° de la Ley N° 868/81 de Dibujos y Modelos Industriales, publíquese por el término de la Ley la descripción de la presente solicitud.

(57) Descripción:

Este Dibujo Industrial consiste en la ORNAMENTACIÓN DE UNA CAJA DE FORMA RECTANGULAR DE COLOR BLANCO, EN LAS DOS ZONAS FRONTALES Y EN LA PARTE DERECHA, SE OBSERVA UNOS CUADRILATEROS SUPERPUESTOS, TAL Y CUAL SE OBSERVA EN EL DISEÑO ADJUNTO

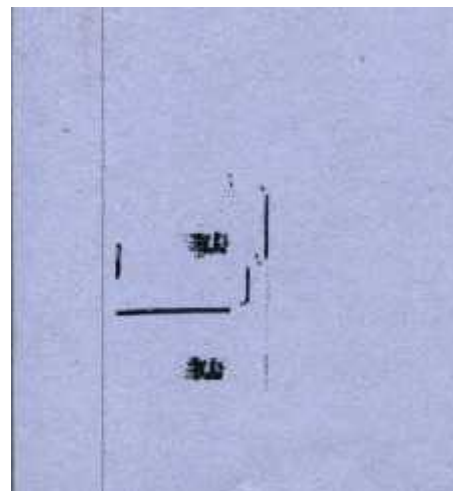

Abg. Rossana F. Ojeda Aseretto
Directora Interina

Dirección de Dibujos y Modelos Industriales

Asunción, _____

Retiro Orden de Publicación original de este documento a mi entera responsabilidad y aceptación.-

Nombre y Apellido: _____ C.I.: _____ Firma: _____



**DIRECCIÓN GENERAL DE PROPIEDAD INDUSTRIAL
DIRECCIÓN DE DIBUJOS Y MODELOS INDUSTRIALES
Orden de Publicación**

(43) Asunción, 24 de Marzo de 2022

(12) Datos del Dibujo Industrial:

(21) Solicitud N°: 2204836 (22) Fecha Solicitud: 28/01/2022 Hora: 12:22:19

(54) Título: ORNAMENTACION APLICABLE A CAJA

(51) Clase: 09 Sub-Clase: 04 Tipo: Dibujo Industrial Tipo de Solicitud: RN

(71) Solicitante: LABORATORIOS DE PRODUCTOS ETICOS C.E.I.S.A.

Domicilio: Atilio Galfre N° 101 y Calle 1, San Lorenzo,Paraguay

(72) Creador: GIOVANNA SCAVONNE G.

Domicilio: Atilio Galfre N° 101 y Calle 1, San Lorenzo , Paraguay

(74) Agente PI: 5362 – Mirle Mar Nuñez Gonzalez

(30) Prioridad N°: No invoca Prioridad Fecha: Prioridad País:
Renovación Registro
N°:3119

En cumplimiento al Artículo 21° de la Ley N° 868/81 de Dibujos y Modelos Industriales, publíquese por el término de la Ley la descripción de la presente solicitud.

(57) Descripción:

Este Dibujo Industrial consiste en la ORNAMENTACIÓN DE UNA CAJA DE FORMA RECTANGULAR. En los dos extremos superior e inferior se observan lengüetas de color lilaceo. En el centro superior unos círculos que forman bandas semicirculares, tal y cual se observa en el diseño adjunto

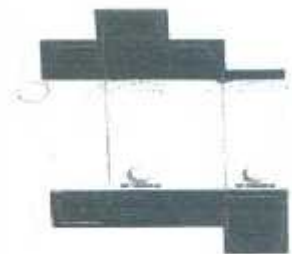

Abg. Rossana F. Ojeda Aseretto
Directora Interina

Dirección de Dibujos y Modelos Industriales

Asunción, _____

Retiro Orden de Publicación original de este documento a mi entera responsabilidad y aceptación. -

Nombre y Apellido: _____ C.I.: _____ Firma: _____

Tiene carta de autorización para el retiro. -